



GAD PARROQUIAL RURAL DE LLACAO

Rendición de Cuentas 2020

ADMINISTRACIÓN
2019-2023

PRESENTACIÓN

DE ACUERDO A LO QUE ESTABLECE LA CONSTITUCIÓN DE LA REPÚBLICA DEL ECUADOR Y LA LEY DE PARTICIPACIÓN CIUDADANA Y CONTROL SOCIAL EN EL ART. 88 “DERECHO CIUDADANO A LA RENDICIÓN DE CUENTAS PONEMOS EN CONSIDERACIÓN EL INFORME DE GESTIÓN DEL GOBIERNO AUTÓNOMO DESCENTRALIZADO PARROQUIAL DE LLACAO DEL AÑO 2020, DE ANTEMANO SE HA TRABAJADO EN FORMA CONJUNTA CON LAS COMUNIDADES PARA ALCANZAR LOS OBJETIVOS DEL BUEN VIVIR DE NUESTRA POBLACIÓN.

COMISIONES GAD LLACAO

► Sra. Miriam Llivisaca

**ASENTAMIENTOS HUMANOS, INFRAESTRUCTURA Y
ALCANTARILLADO**

► Sr. Polivio Cusco

VIALIDAD, MOVILIDAD, ENERGÍA Y CONECTIVIDAD

► Arq. Walter Quito

**SEGURIDAD, MEDIO AMBIENTE, TURISMO Y ECONÓMICO
PRODUCTIVO**

► Lcda. Angélica Gusñay

**EDUCACIÓN, CULTURA, SALUD, SOCIALES, APOYO A LA
NIÑEZ, ADOLESCENCIA Y MUJERES**

PRESUPUESTO 2020

GOBIERNO NACIONAL (Ministerio de Finanzas)	\$ 147,532.23
MUNICIPIO DE CUENCA (P.P)	\$ 142,620.00
TASA SOLIDARIA 2019	\$ 72,092.97
CONVENIO MIES	\$ 14,507.39
DEVOLUCION DEL IVA	\$ 17,026.44
OTROS INGRESOS	\$ 8,279.20
TOTAL	\$ 402,058.23



2.1 DIFUSIÓN Y RESCATE DE LA CULTURA PARROQUIAL DE LLACAO

Con el afán de preservar nuestras costumbres y cultura de nuestra parroquia y motivar mediante eventos la participación en el rescate de nuestra cultura



PRESUPUESTO INVERTIDO

 **GAD PARROQUIAL DE LLACAO: \$ 869.10**

2.1 DIFUSIÓN Y RESCATE DE LA CULTURA PARROQUIAL DE LLACAO





2.2 FORTALECIMIENTO DE ATENCIÓN PRIORITARIA AL SECTOR VULNERABLE DE LA PARROQUIA LLACAO

Considerando el grado y alto número de personas con vulnerabilidad el GAD parroquial priorizó la adquisición de 300 kits de alimentos, en coordinación con los presidentes barriales quienes brindaron el apoyo logístico con el listado de las personas vulnerables de su comunidad



PRESUPUESTO INVERTIDO

➔ GAD PARROQUIAL DE LLACAO: \$ 21.500,10



2.2 FORTALECIMIENTO DE ATENCIÓN PRIORITARIA AL SECTOR VULNERABLE DE LA PARROQUIA LLACAO





2.3 PROYECTO DE ATENCIÓN PRIORITARIA AL SECTOR VULNERABLE DE LA PARROQUIA LLACAO (CONVENIO MIES)

Se realizó la firma del convenio con el MIES para brindar la atención domiciliaria a 40 adultos mayores sin discapacidad en algunos sectores de la parroquia



PRESUPUESTO INVERTIDO

 **GAD PARROQUIAL DE LLACAO: \$ 14.843,94**

2.3 PROYECTO DE ATENCIÓN PRIORITARIA AL SECTOR VULNERABLE DE LA PARROQUIA LLACAO (CONVENIO MIES)





3.1 FORTALECIMIENTO A LOS EMPRENDIMIENTOS FAMILIARES

El GAD parroquial con el afán de mejorar la economía familiar e impulsar la productividad se realizó la entrega de pollos cubanos e insumos, además de entrega de plántulas de hortalizas.



PRESUPUESTO INVERTIDO

→ GAD PARROQUIAL DE LLACAO: \$ 13.703,92

3.1 FORTALECIMIENTO A LOS EMPRENDIMIENTOS FAMILIARES





4.1 CONSTRUCCIÓN, MANTENIMIENTO Y MEJORAMIENTO DE ÁREAS COMUNALES, RECREATIVAS Y SOCIALES DE LA PARROQUIA LLACAO

El GAD parroquial con el afán de mejorar la calidad de vida de sus habitantes a realizado varias obras de infraestructura en varias comunidades



PRESUPUESTO INVERTIDO

→ GAD PARROQUIAL DE LLACAO: \$ 56.558,01



ADECENTAMIENTO DE PLAZA EN EL SECTOR DE SANTA MARÍA

- El GAD Parroquial de Llacao realizó un trabajo mancomunado con los moradores del sector de Santa María, en donde el GAD Parroquial de Llacao aportó con los materiales de construcción y la comunidad aportó con la mano de obra, equipo y maquinaria necesaria para la construcción de esta obra.

ADECENTAMIENTO DE PLAZA EN EL SECTOR DE SANTA MARÍA



CONSTRUCCIÓN DE MURO DE CONTENCIÓN DETRÁS DE LA IGLESIA DEL CENTRO PARROQUIAL DE LLACAO

- ➔ El GAD Parroquial de Llacao realizó un trabajo mancomunado con la Curia, en donde el GAD Parroquial de Llacao aportó con los materiales de construcción y la Curia aportó con la mano de obra, equipo necesaria para la construcción de esta obra.

CONSTRUCCIÓN DE MURO DE CONTENCIÓN DETRÁS DE LA IGLESIA DEL CENTRO PARROQUIAL DE LLACAO



CONSTRUCCIÓN DE CERRAMIENTO PERIMETRAL PARA LA CANCHA DEPORTIVA DEL SECTOR DE EL CISNE

- ➔ El GAD Parroquial de Llacao realizó un trabajo mancomunado con los moradores del sector de El Cisne, en donde el GAD Parroquial de Llacao aportó con los materiales de construcción y la comunidad aportó con la mano de obra, equipo y maquinaria necesaria para la construcción de esta obra.

CONSTRUCCIÓN DE CERRAMIENTO PERIMETRAL PARA LA CANCHA DEPORTIVA DEL SECTOR DE EL CISNE



Construcción de muro de contención



Excavación y encofrado para muro de contención



Colocación de postes galvanizados y malla de cerramiento



Construcción de huellas para circulación vehicular en los sectores de Chaullabamba, La Merced de Zhiquir, La Alborada, La Dolorosa – Barrio Nuevo

- El GAD Parroquial de Llacao realizó un trabajo mancomunado con los moradores del sector de los sectores de Chaullabamba, La Merced de Zhiquir, La Alborada y la Dolorosa – Barrio Nuevo, en donde el GAD Parroquial de Llacao aportó con los materiales de construcción y la comunidad aportó con la mano de obra, equipo y maquinaria necesaria para la construcción de esta obra.

Construcción de huellas para circulación vehicular en los sectores de Chaullabamba, La Merced de Zhiquir, La Alborada, La Dolorosa –



Construcción de huellas en el sector de la Merced de Zhiquir.

Construcción de huellas para circulación vehicular en los sectores de Chaullabamba, La Merced de Zhiquir, La Alborada, La Dolorosa – Barrio Nuevo



Construcción de huellas en el sector de la Chaullabamba.



4.2 PLANIFICACIÓN Y MEJORAMIENTO DE LA CASA ADMINISTRATIVA DEL GAD PARROQUIAL

PLANIFICACIÓN Y MEJORAMIENTO DE LA CASA ADMINISTRATIVA DEL GAD PARROQUIAL

- El GAD Parroquial de Llacao realizó la recepción de los **ESTUDIOS INTEGRALES DE PLANIFICACIÓN PARA LA AMPLIACIÓN DE LA CASA ADMINISTRATIVA, CERRAMIENTO Y CUERPO DE BÓVEDAS Y NICHOS DEL CEMENTERIO DE LOURDES E INTERVENCIÓN TOTAL DEL CEMENTERIO CENTRAL DE LA PARROQUIA LLACAO, CANTÓN CUENCA, PROVINCIA DEL AZUAY.**
- Los proyectos mencionados se generan ante la necesidad propia del desarrollo de Llacao ya que el desarrollo trae consigo una mayor demanda de usuarios lo cual genera la obligatoriedad de crear nuevos espacios de atención y mejorar los existentes.

PLANIFICACIÓN Y MEJORAMIENTO DE LA CASA ADMINISTRATIVA DEL GAD PARROQUIAL



PROYECTO DE CASA ADMINISTRATIVA



PROYECTO DEL CEMENTERIO CENTRAL



PROYECTO DEL CEMENTERIO DE LOURDES



PRESUPUESTO INVERTIDO

➔ GAD PARROQUIAL DE LLACAO: \$ 15712.70



4.3 PLANIFICACIÓN Y MEJORAMIENTO DEL CEMENTERIO DE LOURDES

CONSTRUCCIÓN DE BLOQUE DE NICHOS EN EL SECTOR DE LOURDES

- El GAD Parroquial de Llacao ante requerimiento de la comunidad realizó la construcción de un bloque de nichos en el sector de Lourdes, ya que el cementerio no disponía los nichos suficientes para la exhumación de los restos.
- Por lo tanto, el GAD Parroquial de Llacao en coordinación con la comunidad de Lourdes entregó los materiales de construcción mientras tanto la comunidad aportó con la mano de obra.

CONSTRUCCIÓN DE BLOQUE DE NICHOS EN EL SECTOR DE LOURDES





PRESUPUESTO INVERTIDO

➔ GAD PARROQUIAL DE LLACAO: \$ 1.864,21





4.4 DOTACIÓN E IMPLEMENTACIÓN DE JUEGOS INFANTILES EN AREAS VERDES

- ➔ El GAD parroquial con el fin de contar con lugares de esparcimiento para los niños, ejecuto la implementación de juegos infantiles en los sectores del parque central y en el sector de Lourdes.

DOTACIÓN E IMPLEMENTACIÓN DE JUEGOS INFANTILES EN AREAS VERDES



PARQUE CENTRAL DE LLACAO



PARQUE CENTRAL DE LLACAO



AREA VERDE DEL SECTOR DE LOURDES



AREA VERDE DEL SECTOR DE LOURDES



PRESUPUESTO INVERTIDO

➔ GAD PARROQUIAL DE LLACAO: \$ 7826.26



4.5 IMPLEMENTACIÓN DE ALUMBRADO PÚBLICO A NIVEL PARROQUIAL



El GAD parroquial en convenio con la Centrosur firmarán la colocación de alumbrado público para generar seguridad a los transeúntes de los siguientes sectores:

- Llacao vía al estadio
- Centro parroquial Llacao
- Vía tres de noviembre
- Lourdes Llacao
- La cuerva Llacao
- Vía Zhiquir
- Vía Pachamama
- Barrio nuevo



PRESUPUESTO INVERTIDO

➔ GAD PARROQUIAL DE LLACAO: \$ 41.103,16



4.6 MITIGACIÓN PARA OBRAS EMERGENTES (POZOS DE ABSORCIÓN, MUROS DE ESCOLLERAS, MAQUINARIA, TUBERIA BOMBAS)

Colocación de bombas en diferentes sectores de la parroquia Llacao

- ▶ El GAD parroquial de Llacao ha realizado la socialización y con autorización de los dueños de los predios, se tiene planificado realizar la construcción de los pozos de aspersión, bombear el agua y conducirla hacia sitios donde no comprometa la estabilidad de los terrenos o utilizarla para riego por aspersión o goteo en cultivos de ciclo corto o perenne.
- ▶ **GAD MUNICIPAL DE CUENCA:** realizara los trabajos preliminares de pozos de absorción de varios sectores de la parroquia de Llacao, cuyos rubros a ejecutarse consiste en las excavaciones, succiones y conformación del pozo hasta nivel de rasante, incluyen toda la tubería a una profundidad establecida por aparatos de medición previamente calibrados; es decir el GAD Municipal de Cuenca ejecutara los rubros preliminares.
- ▶ **GAD PARROQUIAL RURAL DE LLACAO:** una vez realizado los trabajos preliminares hasta nivel de rasante de los pozos de absorción, se procederá la adquisición de materiales para el correcto funcionamiento de las de los pozos de absorción.

Adquisición de tubería y colocación de bombas para mitigación de riesgos en diferentes sectores de la parroquia Llacao



Mantenimiento de la Bomba en el Barrio San Lucas



Colocación de bomba en el sector de la Unión



Adquisición de tubería PVC para construcción de pozos de aspersión en diferentes sectores la parroquia



Colocación de bomba en el sector de la Unión



PRESUPUESTO INVERTIDO

➔ GAD PARROQUIAL DE LLACAO: \$ 6.702,12



**4.7 MANTENIMIENTO Y MEJORAMIENTO VIAL A NIVEL
PARROQUIAL ATRAVES DE MINGAS COMUNITARIAS
Y OBRAS DE INFRAESTRUCTURA (PASOS DE AGUA)**





PRESUPUESTO INVERTIDO

➔ GAD PARROQUIAL DE LLACAO: \$80.744,14



CONSTRUCCIÓN DE PASOS DE AGUA EN VARIOS SECTORES DE LA PARROQUIA DE LLACAO



MANTENIMIENTO VIAL A NIVEL DE LASTRE CON RECURSOS DE LA TASA SOLIDARIA 2019



MANTENIMIENTO VIAL A NIVEL DE LASTRE CON RECURSOS DE LA TASA SOLIDARIA 2019





4.8 MEJORAMIENTO VIAL A NIVEL DE DOBLE TRATAMIENTO SUPERFICIAL BITUMINOSO



MEJORAMIENTO VIAL A NIVEL DE DOBLE TRATAMIENTO SUPERFICIAL BITUMINOSO

- El GAD Parroquial de Llacao en convenio con el Gobierno Provincial del Azuay se estableció la ejecución del Doble Tratamiento Superficial Bituminoso en las vías Rio Sidcay – Lourdes – Centro Parroquial, Buena Esperanza – El Cisne, Vía Miguel Diaz



PRESUPUESTO INVERTIDO

➔ GAD PARROQUIAL DE LLACAO: \$148.394,50



MEJORAMIENTO VIAL A NIVEL DE DOBLE TRATAMIENTO SUPERFICIAL BITUMINOSO



4.9 MANTENIMIENTO VIAL DE 20 KM DE VIAS EN VARIOS SECTORES DE LA PARROQUIA DE LLACAO

- El GAD Parroquial de Llacao en convenio con el GAD Municipal de Cuenca se realizó el mantenimiento vial en varios sectores, donde el GAD Municipal de Cuenca aportó con el equipo caminero (Motoniveladora, Volqueta, Rodillo), mientras que el GAD Parroquial de Llacao aportó con una retroexcavadora, 1 volqueta para el transporte de lastre y desalojo de materiales.

Sector
La Merced 2
Alborada
Santa María
Negas - Cruzado
Los Cipreces
El Cisne
Huayraloma
Zhiquir
Colegio Arsenio Ullauri - La Playa
Via Lourdes - Centro Parroquial



PRESUPUESTO INVERTIDO

➔ GAD PARROQUIAL DE LLACAO: \$93.660,69



MANTENIMIENTO VIAL DE 20 KM DE VIAS EN VARIOS SECTORES DE LA PARROQUIA DE LLACAO



RECUPERACION Y LIMPIEZA DE VEREDAS EN LA VIA PRINCIPAL CAPULISPAMBA - LLACAO

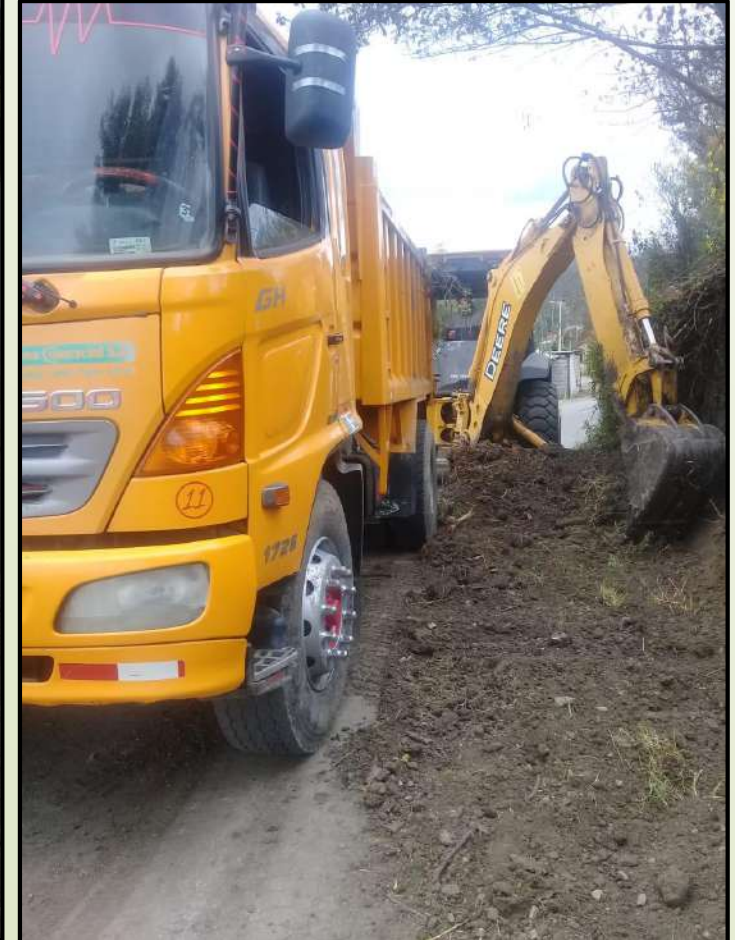

RECUPERACION Y LIMPIEZA DE VEREDAS EN LA VIA PRINCIPAL CAPULISPAMBA - LLACAO

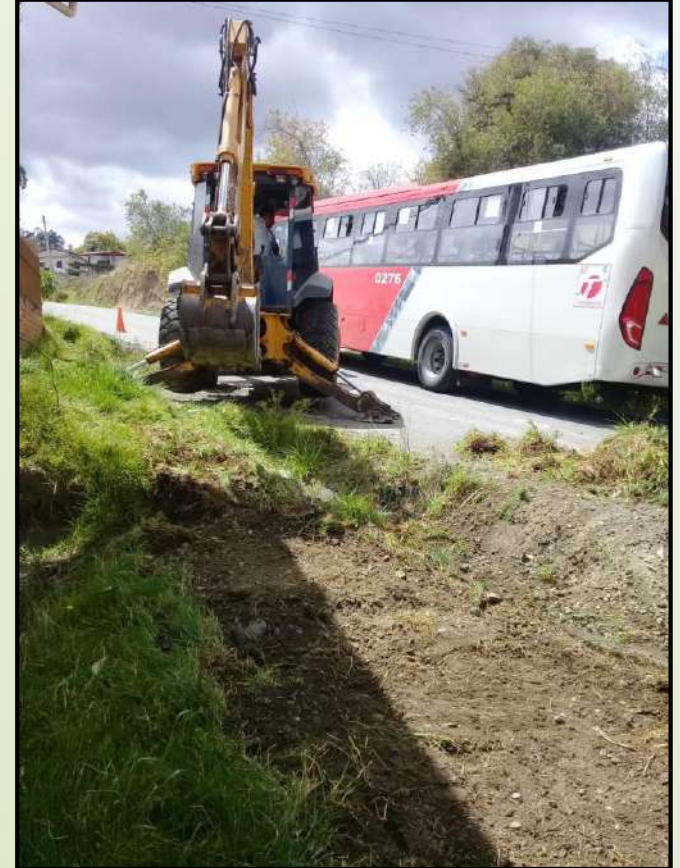

MANTENIMIENTO VIAL DE 20 KM DE VIAS EN VARIOS SECTORES DE LA PARROQUIA DE LLACAO



5.1 PREVENCIÓN Y MITIGACIÓN ANTE LA EMERGENCIA SANITARIA

- El GAD Parroquial de Llacao considerando la emergencia sanitaria que se atraviesa debido al covid19 se realizo la entrega de kits alimenticios a los grupos vulnerables de la parroquia así como la fumigación en todos los espacios públicos de la parroquia, todas estas acciones para precautelar la salud de los moradores de la parroquia.



PRESUPUESTO INVERTIDO

➔ GAD PARROQUIAL DE LLACAO: \$ 15.500,00



5.1 PREVENCIÓN Y MITIGACIÓN ANTE LA EMERGENCIA SANITARIA





**PUEBLO UNIDO, TRABAJADOR
Y SOLIDARIO**

ADMINISTRACIÓN

2019-2023

