



GOBIERNO AUTÓNOMO DESCENTRALIZADO PARROQUIAL RURAL DE LLACAO
LLACAO-CUENCA-ECUADOR

Email: jllacao@hotmail.com

www.gadllacao.gob.ec

Tel: 4098665

Administración 2019- 2023



GOBIERNO AUTONOMO DESCENTRALIZADO PARROQUIAL DE LLACAO

INFORME PRELIMINAR DE RENDICIÓN DE CUENTAS PERÍODO 2022

Sr. Wilson Culcay Siavichay
PRESIDENTE DEL GAD PARROQUIAL DE LLACAO

Información Financiera

Nro.	INGRESOS TOTAL AL GAD DE LLACAO 2022	
1	SALDO EN BANCOS	66.767,42
2	MINISTERIO DE FINANZAS	214.028,07
3	CEMENTERIO	7.086,00
4	OCUPACION DE LUGARES P.	500,00
5	OTROS INGRESOS	2.186,80
6	MIES	14.843,94
7	TASA SOLIDARIA	45.827,47
8	MUNICIPIO DE CUENCA	195.080,00
9	DEVOLUCION DE IVA	6.912,95
	TOTAL INGRESOS	553.232,65

Gastos 2022

#	PROY	PROYECTOS	CODIFICADO	DEVENGADO	PAGADO
1		DIFUCIÓN Y RESCATE DE LA CULTURA DE LA PARROQUIA	16084,15	16084,15	16083,25
2		MANTENIMIENTO VIAL DE LA PARROQUIA	102529,71	96369,07	96002,73
3		PROYECTO PRODUCTIVO	3166,74	3573,08	3162,06
4		SERVICIO DE ALIMENTACIÓN ADULTOS MAYORES	19813,1	11536,89	11536,89
5		APOYO A DIFERENTES COMUNIDADES CON MATERIALES DE INFRAESTRUCTURA	15285,84	15266,81	14621,76
6		PROYECTO ADULTOS MAYORES MIES	14220,5	7645	7225,83



Administración 2019- 2023

7	CONSTRUCCIÓN DE AMPLIACIONES A LAS REDES DE ALCANTARILLADOS SANITARIOS MAS CONEXIONES DOMICILIARIAS	71802,13	71802,13	71802,13
8	OBRAS EMERGENTES (MITIGACIÓN) PP2021	8897,77	8897,77	8897,77
9	BRINDANDO SUGURIDAD MEDIANTE ILUMINACION EN VARIOS SECTORES CON CONVENIO CENTRO SUR PP2021	93491,3	93491,3	93491,3
10	CONSTRUCCION DE CUNETAS Y BORDILLOS EN EL SECTOR LA UNION GP	17291,89	17291,89	17291,89
11	PROYECTO AGRICOLA GP	34705,46	34705,46	34106,19
TOTAL GASTOS DE INVERSION		432948,7	412323,66	409881,91

TOTAL GASTOS CORRIENTES	121044,7	92407,98	91212,54
--------------------------------	-----------------	-----------------	-----------------

TOTAL GASTOS CORRIENTES	553993,4	504731,64	501094,45
--------------------------------	-----------------	------------------	------------------

1. COMPONENTE BIOFÍSICO:

No existe proyectos para este componente

2. COMPONENTE SOCIOCULTURAL

2.1 Proyecto: “RESCATE DE LA MEMORIA HISTÓRICA E IDENTIDAD CULTURAL Y FORTALECIMIENTO DEL CIVISMO EN LOS HABITANTES DE LA PARROQUIA LLACAO.

Por conmemorar los CXXI años de vida civil de la parroquia, el GAD Parroquial de Llacao, lleva a cabo la Sesión Solemne, En la cual se firmaron importantes convenios para el desarrollo de la parroquia.

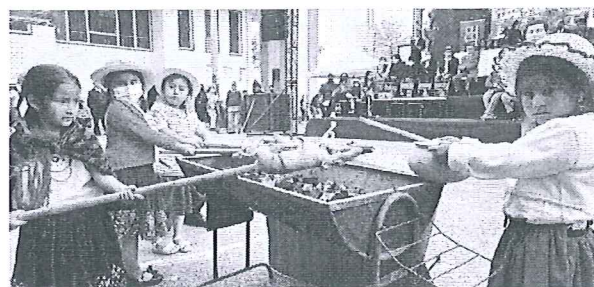



En el mes de octubre de 2022 para celebrar el día del adulto mayor se llevo a cabo el evento de Elección de la Cholita Adulta Mayor 2022 evento en el cual se realizar actividades de esparcimiento y compartir entre nuestros adultos mayores.

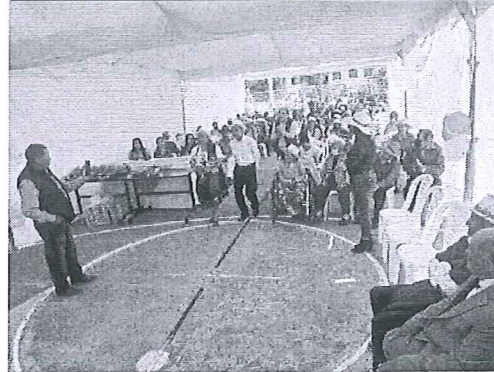



GOBIERNO AUTÓNOMO DESCENTRALIZADO PARROQUIAL RURAL DE LLACAO
LLACAO-CUENCA-ECUADOR

Email: jllacao@hotmail.com

www.gadllacao.gob.ec

Telf.: 4098665

Administración 2019- 2023

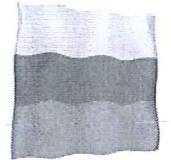

En coordinación con el Bibliotecario de la Parroquia se impulsó Colonias vacacionales para lo cual el GAD Parroquial proveyó de 30 refrigerios diarios por 7 días que duró la colonia.

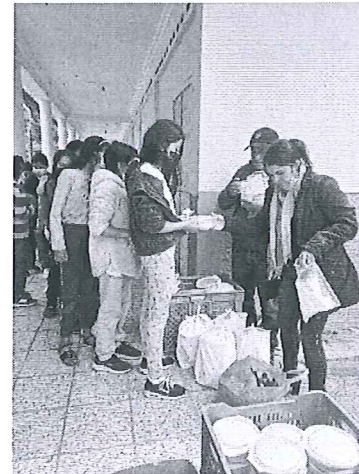

Por conmemorarse los Doscientos Años de Independencia de Cuenca, se realizan varios eventos sociales siendo uno de los mas importantes la Eleccion de la Chola Cuencana, en donde Llacao se hace presente con la representante Srta. Ariana Perez.





Administración 2019- 2023

2.2 ATENCIÓN AL SECTOR VULNERABLE: GRUPOS VULNERABLES (ADULTOS MAYORES, PERSONAS CON DISCAPACIDAD, PERSONAS CON ENFERMEDADES CATASTROFICAS) ENTREGA DE KITS ALIMENTICIOS.

Con la finalidad de brindar apoyo a los grupos vulnerables de la parroquia de realiza la entrega de un kit alimenticio con el cual se beneficia a 300 personas.



2.3 ATENCIÓN AL SECTOR VULNERABLE: ADULTO MAYOR MODALIDAD VISITAS DOMICILIARIAS

Los adultos mayores de nuestra parroquia, son atendidos por 1 promotora del GADP en dos modalidades: **Visitas Domiciliarias** (40 beneficiarios), quienes realizan: Terapia física, aseo personal, motricidad, manualidades, dibujo, entre otras actividades, esto es en Convenio con el MIES.

3. COMPONENTE ECONÓMICO PRODUCTIVO

3.1 FORTALECIMIENTO A LOS EMPRENDIMIENTOS FAMILIARES

Con la finalidad de mejorar la producción agrícola se realiza la adquisición de pollos, cuyes, pollas ponedoras, así como la adquisición de maquinaria agrícola que ayudara a mejorar la producción de huertos familiares, así también se realiza la construcción de una planta de compost e invernadero.





4. COMPONENTE ASENTAMIENTOS HUMANOS. MOVILIDAD ENERGÍA Y CONECTIVIDAD

4.1 CONSTRUCCIÓN, MANTENIMIENTO Y MEJORAMIENTO DE ÁREAS COMUNALES, RECREATIVAS Y SOCIALES DE LA PARROQUIA LLACAO

➤ **Proyecto: APOYO A DIFERENTES COMUNIDADES CON MATERIALES DE INFRAESTRUCTURA**

El GAD Parroquial realiza el mantenimiento de los espacios comunales con la finalidad de brindar espacios adecuados para los habitantes de la parroquia y visitantes.



➤ **PROYECTO: CONSTRUCCIÓN DE AMPLIACIONES A LAS REDES DE ALCANTARILLADOS SANITARIOS MAS CONEXIONES DOMICILIARIAS**

El Gobierno Autónomo Descentralizado Parroquial Rural de Llacao, con la finalidad de dotar de servicios básicos para los habitantes de la parroquia firma un convenio con ETAPA EP y beneficiarios del alcantarillado sanitario en los sectores el Mirador – Pizarro, la Unión para ejecutar una obra tan anelada.



4.2 MANTENIMIENTO DE INFRAESTRUCTURA Y EQUIPAMIENTO; MITIGACION PARA OBRAS EMERGENTES (POZOS DE ABSORCION, MUROS DE ESCOLLERAS, MAQUINARIA, TUBERIA, BOMBAS)

De acuerdo a los estudios emitidos por Gestión de Riesgos del Gad Municipal de Cuenca, en coordinación con la Dirección de Obras Publicas del GAD Municipal quien proporciona de la máquina perforadora para evacuar las aguas subterráneas y así evitar deslizamientos el GAD Parroquial de Llacao proporciona todos los materiales requeridos para la perforación de los pozos de absorción en los sectores de agua pata (Santa María), La unión,

4.3 Proyecto: BRINDANDO SUGURIDAD MEDIANTE ILUMINACION EN VARIOS SECTORES CON CONVENIO CENTRO SUR PP2021

Se firma un convenio con el Empresa Eléctrica Regional Centro Sur para colocar alumbrado publico en varios sectores de la parroquia SECTORES A ILUMINAR :LA DOLOROSA DE LLACAO, CORAZON DE JESUS, NEGAS, SANTA MARIA, COCHAS, LA PLAYA, LA MERCED DOS, CRUZ LOMA, VOLUNTAD DE DIOS, ZHIQUIR, LA MERCED DE ZHIQUIR, CHALLUABAMBA, SANTA CRUZ, EL MIRADOR, REINA DEL CISNE, SAN PADRE, CENTRO PARROQUIAL, PACHAMAMA Y LOURDES

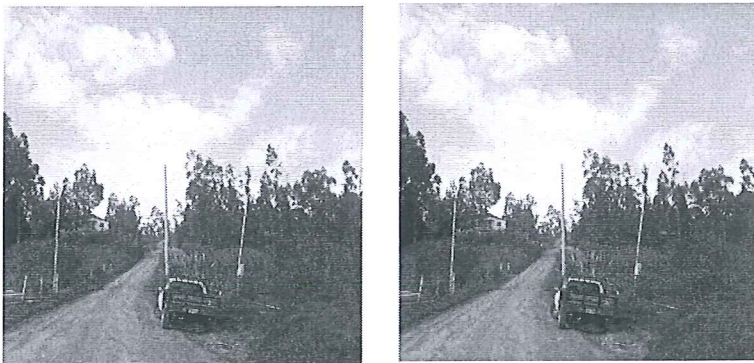



GOBIERNO AUTÓNOMO DESCENTRALIZADO PARROQUIAL RURAL DE LLACAO
LLACAO-CUENCA-ECUADOR

Email: jllacao@hotmail.com

www.gadllacao.gob.ec

Telf.: 4098665

Administración 2019- 2023



AUTOGESTIÓN

- ✓ Recolección de desechos sólidos y mantenimiento áreas verde con la EMAC EP para la parroquia Llacao.
- ✓ Mantenimiento vial a través de mingas en el Sector de la Gruta gracias al apoyo del Ing. Pedro Palacios Ullauri, Alcalde del GAD Municipal de Cuenca.
- ✓ Lastrado de los 20 km por parte del GAD Municipal de Cuenca y el GAD Parroquial de Llacao.
- ✓ Se desarrolla la Colonia Vacacional "Bici Escuela de Verano", gracias EMOV EP Cuenca;
- ✓ Se realizó el agasajo navideño en todos los sectores de la Parroquia.

Sr. Wilson Culcay

PRESIDENTE DEL GAD PARROQUIAL DE LLACAO