

**LLACAO**

GOBIERNO PARROQUIAL

# RENDICIÓN DE CUENTAS CORRESPONDIENTE AL AÑO 2025

GOBIERNO AUTÓNOMO  
DESCENTRALIZADO PARROQUIAL DE  
LLACAO

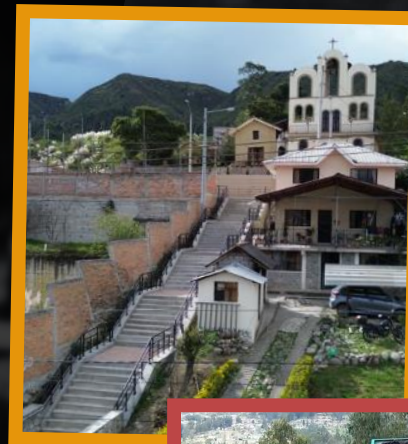

# ¿ Que es la Rendición de Cuentas?

---



Es un proceso sistemático, deliberado, interactivo y universal, que involucra a autoridades, funcionarias y funcionarios, que estén obligadas u a informar y someterse a evaluación de la ciudadanía por las acciones u omisiones en el ejercicio de su gestión y en la administración de recursos públicos.

# ¿SOBRE QUÉ RENDIR CUENTAS?



Según lo establecido en la Ley Orgánica del Consejo de Participación Ciudadana y Control Social (CPCCS) en su artículo 10 y en la Ley Orgánica de Participación Ciudadana, las instituciones están obligadas a rendir cuentas sobre:

- Cumplimiento de políticas, planes, programas y proyectos.
- Ejecución del presupuesto institucional.
- Cumplimiento de los objetivos y el plan estratégico de la entidad.
- Procesos de contratación pública.
- Cumplimiento de recomendaciones o pronunciamientos emanados por las entidades de la Función de Transparencia y Control Social y la Procuraduría General de Estado.
- Cumplimiento del plan de trabajo presentado ante el Consejo Nacional Electoral, autoridades de elección popular.

# EJECUCIÓN DE PROGRAMAS Y PROYECTOS DE ACUERDO A LOS COMPONENTES DEL PDOT

---

Asentamientos  
Humanos

Garantizar la calidad de vida de los habitantes, a través del fortalecimiento de los espacios públicos, el acceso a los servicios básicos y una adecuada movilidad

Movilidad, Energía y  
Conectividad

Desarrollar actividades de gestión que encaminen un modelo de vialidad tránsito y transporte basado en la optimización de recursos y enfocados en mejorar el desarrollo productivo de la parroquia

Político  
Institucional

Fortalecer la capacidad institucional del GAD Parroquial, mediante la implementación de un sistema de gestión que promueva una administración eficiente con participación ciudadana

# EJECUCIÓN DE PROGRAMAS Y PROYECTOS DE ACUERDO A LOS COMPONENTES DEL PDOT

---

## Sociocultural

Potenciar la inclusión de los grupos de atención prioritaria y de la población en general, para el desarrollo de capacidades y el bienestar de la ciudadanía en general

## Económico Productivo

Fomentar el desarrollo económico endógeno del territorio a través de mejorar la productividad; dando énfasis en el turismo rural, promoviendo el sector artesanal de la parroquia y la producción agropecuaria.

## Biofísico

Garantizar la sustentabilidad ambiental y el aprovechamiento sostenible de recursos renovables y no renovables, desarrollando en la población una concientización en valores ambientales y protección de la naturaleza.

# PLANES Y PROYECTOS ENERO-DICIEMBRE 2025

---



# LLACAO CON VISIÓN AL FUTURO

Contratación y ejecución de estudios de equipamientos y espacios públicos.



Parque Culturas y Tradiciones, Aguapata del Barrio El Mirador

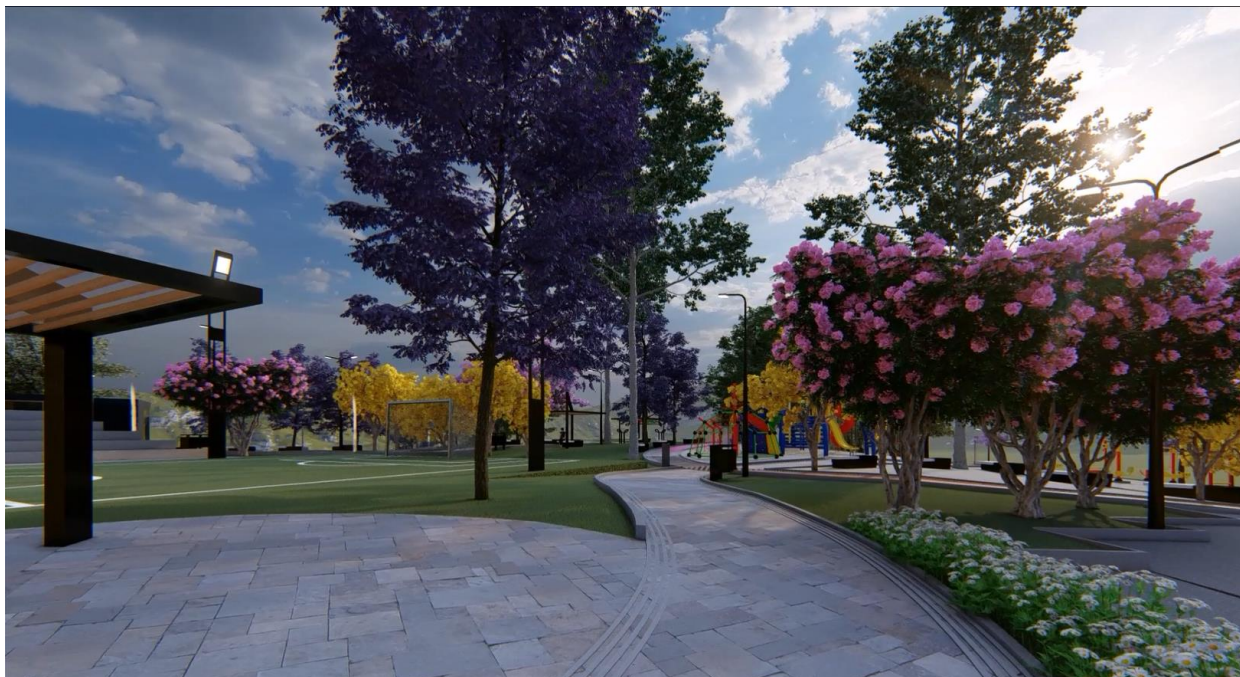

Inversión: \$ 25.791,40



# Diseño integral del Parque Central El Cisne





PARQUE EL CISNE



# Diseño Arquitectónico y Estructural de las Escalinatas del sector Challuabamba







# DISEÑO DE CUBIERTA METÁLICA PARA LA CANCHA DE USO MULTIPLE DE LA UNIDAD EDUCATIVA GONZALO S. CÓRDOVA Y EL DISEÑO DE UN MURO DE CONTENCIÓN EN LA ESCUELA ALFREDO H. MORA.

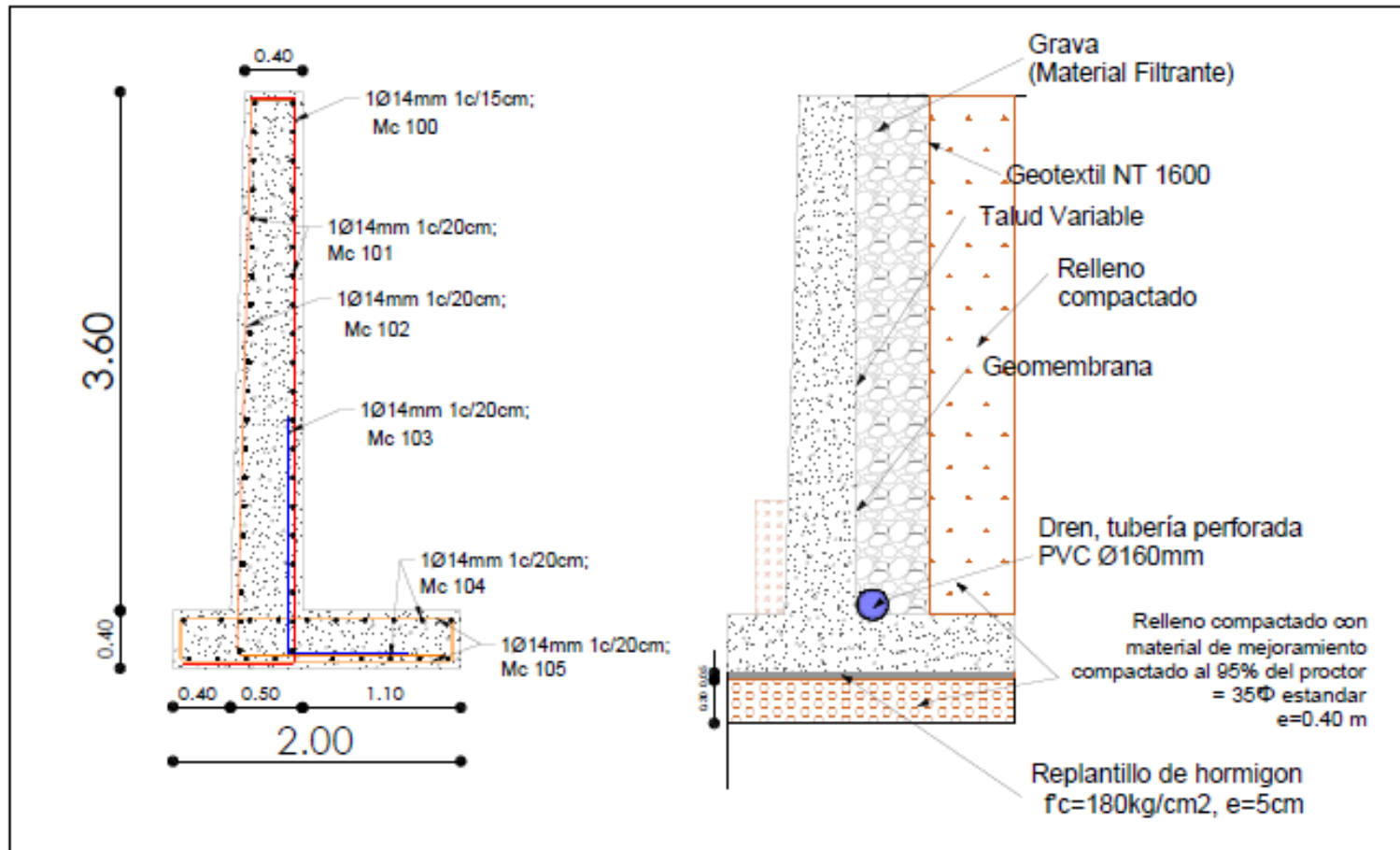

Inversión: \$ 7,700.00

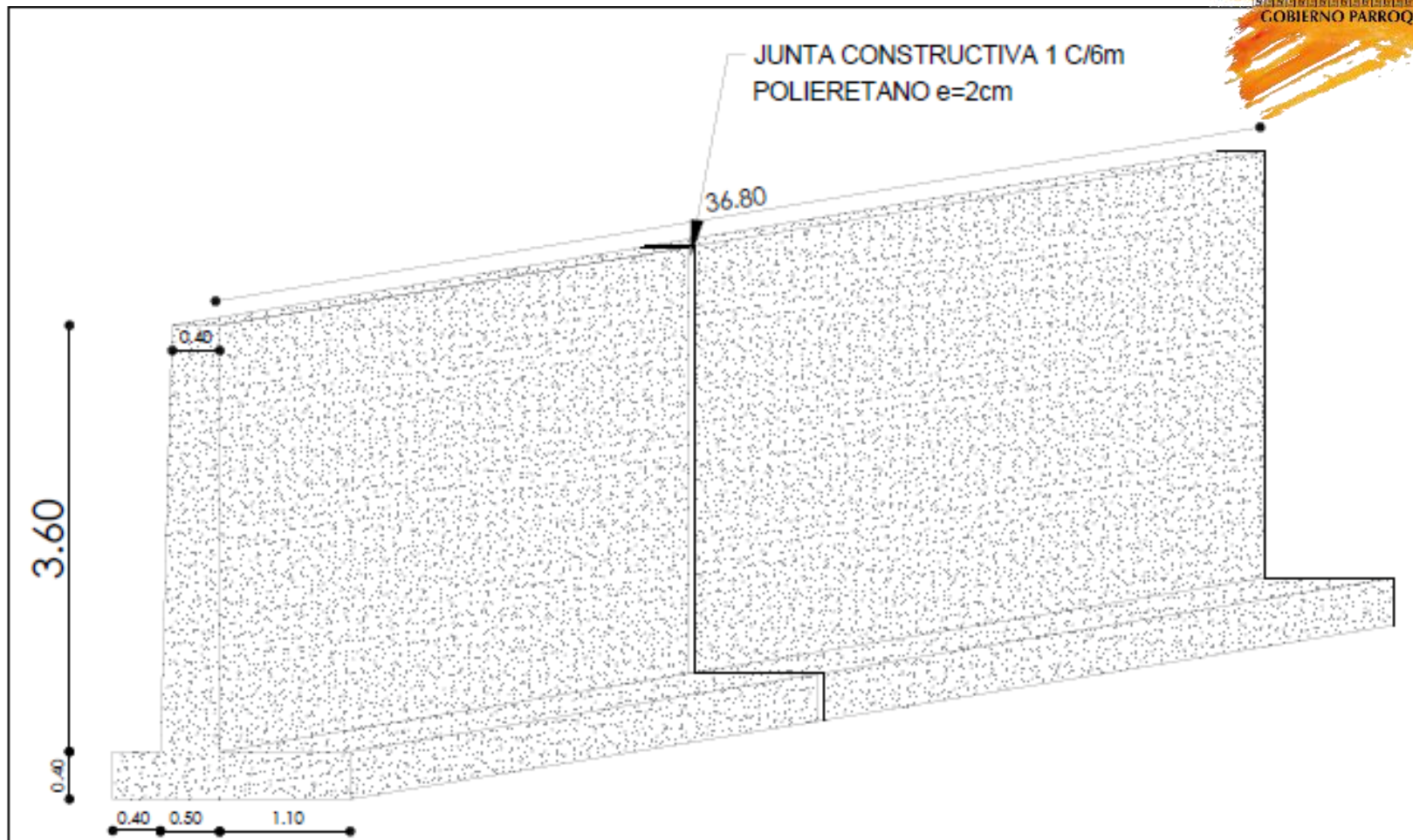

DETALLE Y DIMENSIONES DE MURO  
Escala 1:30





# DIGNIDAD EN LOS EQUIPAMIENTOS PÚBLICOS DE LA PARROQUIA LLACAO

**LLACAO**  
GOBIERNO PARROQUIAL

## CONSTRUCCIÓN DE UN BLOQUE DE BÓVEDAS Y CERRAMIENTO EN EL CEMENTERIO DE LOURDES DE LA PARROQUIA LLACAO



Inversión: \$ 48.461,40













# MITIGACIÓN POR PROBLEMAS DE RIESGOS Y DESLIZAMIENTO DE TERRENOS



CONSTRUCCIÓN DE POZOS DE ASPERSION EN DIFERENTES SECTORES DE  
LA PARROQUIA



Inversión: \$ 7211,1





# TRABAJO MANCOMUNADO CON LOS BARRIOS DE LA PARROQUIA



Entrega de materiales para ampliación de escenario en el Barrio El Mirador



## Asentamiento de caminos vecinales y accesos vehiculares en el Barrio Challuabamba











## Entrega de planchas de eternit para cambio de cubierta en el Barrio Santa María.



# Adquisición de materiales para construcción de puente peatonal que une los barrios de La Dolorosa y Santa María



## Materiales para fundición de huellas en la vía secundaria en el barrio La Unión





Tubería corrugada para construcción de pasos de agua, barrios y comunidades.

---





## Mantenimiento de pozos existentes



## Recuperación de Rejillas

---



# RECUPERACIÓN DE ESPACIOS PÚBLICOS



Recapeo de plazoleta y adecuación de accesos en el Barrio la Dolorosa.



Inversión: \$ 22.154,15





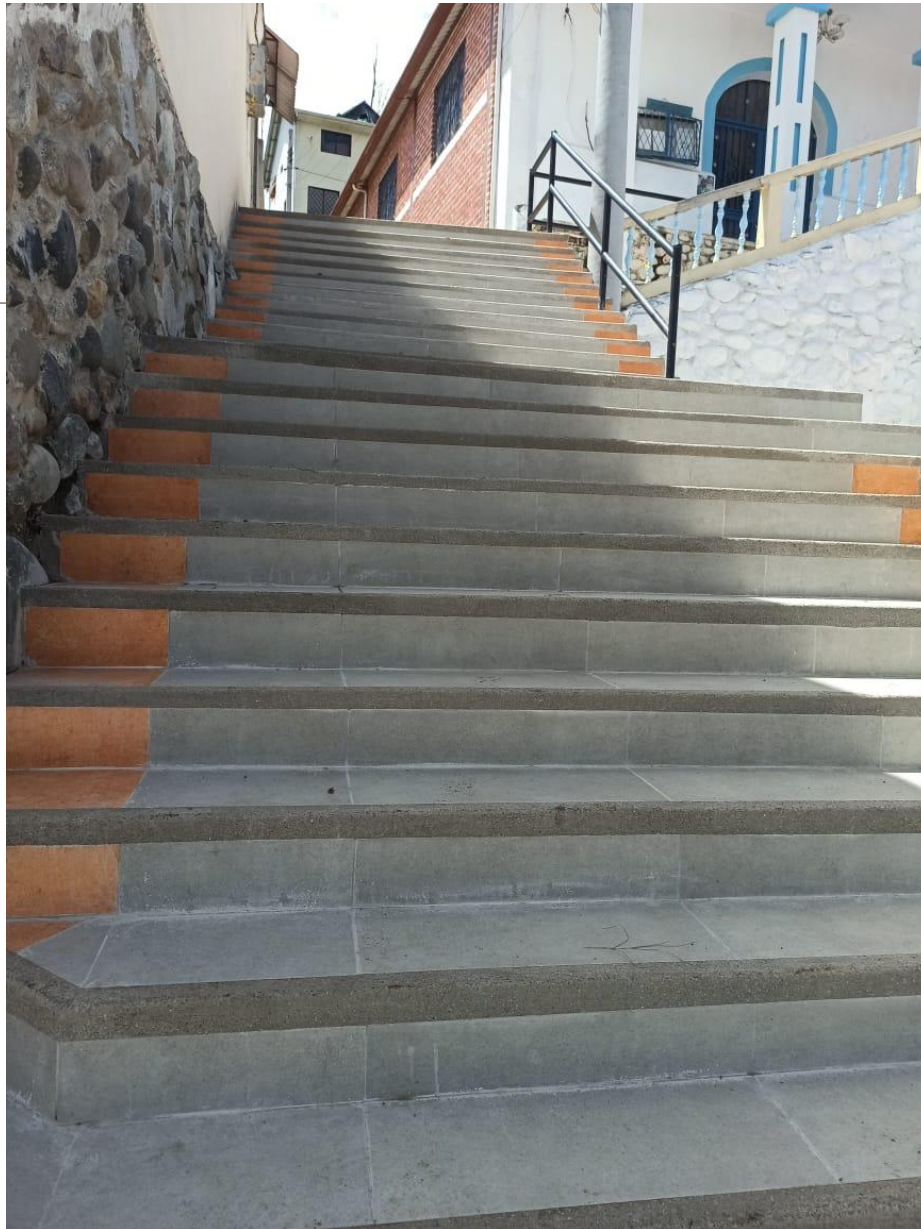



# “RECONSTRUCCION DE LAS ESCALINATAS DE CHALLUABAMBA DE LA PARROQUIA LLACAO ”



## ANTES



## DESPUES



Inversión: \$ 37.917,03



Inversión: \$ 37.917,03

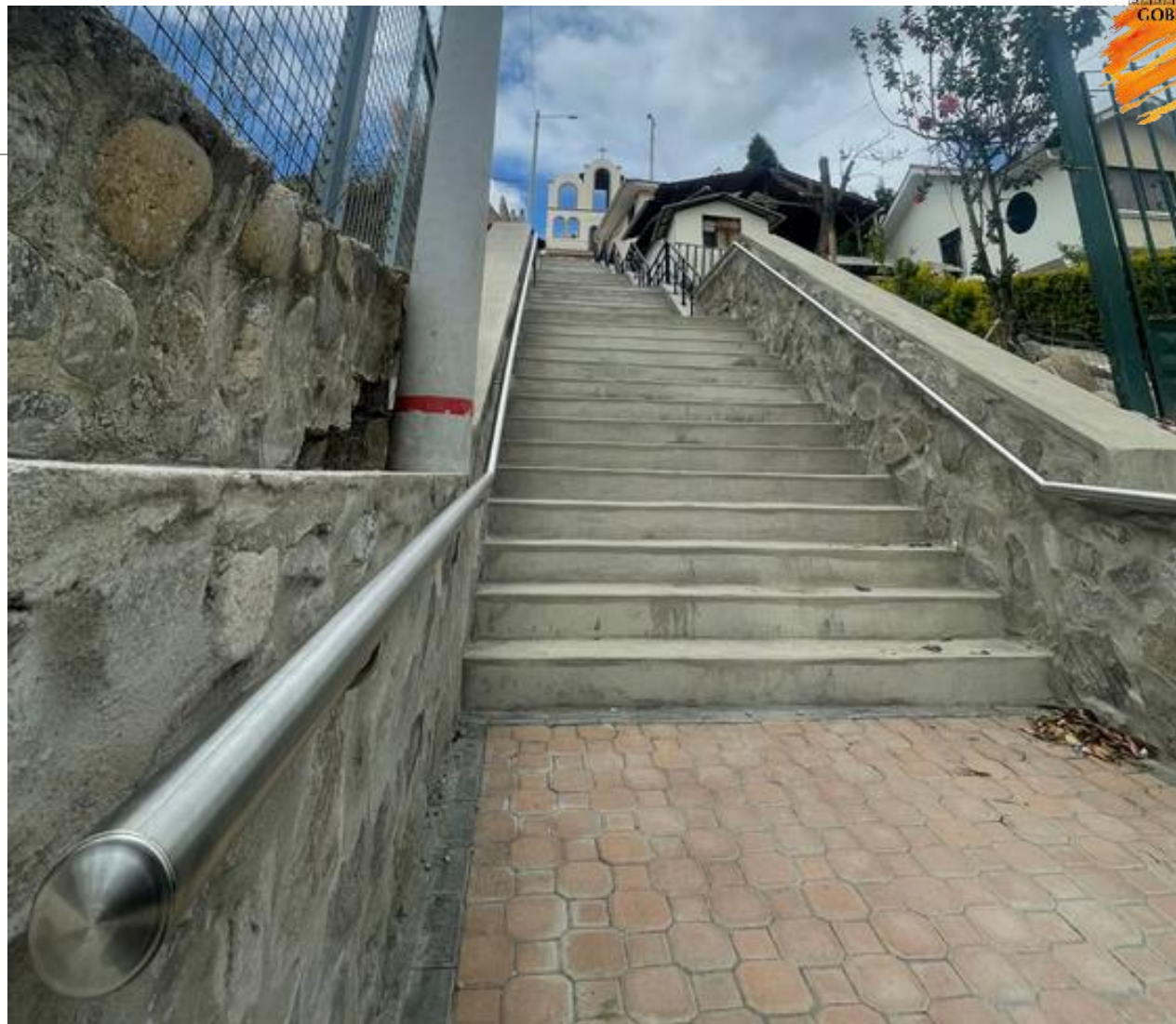



**“SUMINISTRO DE LUCES DECORATIVAS,  
MANTENIMIENTO E INSTALACIÓN DE ALEGORÍAS  
NAVIDEÑAS EN ESPACIOS PUBLICOS DEL CENTRO  
PARROQUIAL DE LLACAO”**



**Inversión: \$ 2804**



# LLACAO, VISIÓN AL FUTURO



ACTUALIZACIÓN DE LOS ESTUDIOS PARA EL PAVIMENTO FLEXIFLE PARA LA VIA: PUEBLO DE LOURDES – CENTRO PARROQUIAL (VIA RICAUARTE LLACAO) LONGITUD APROX. DE 3.30 KM.

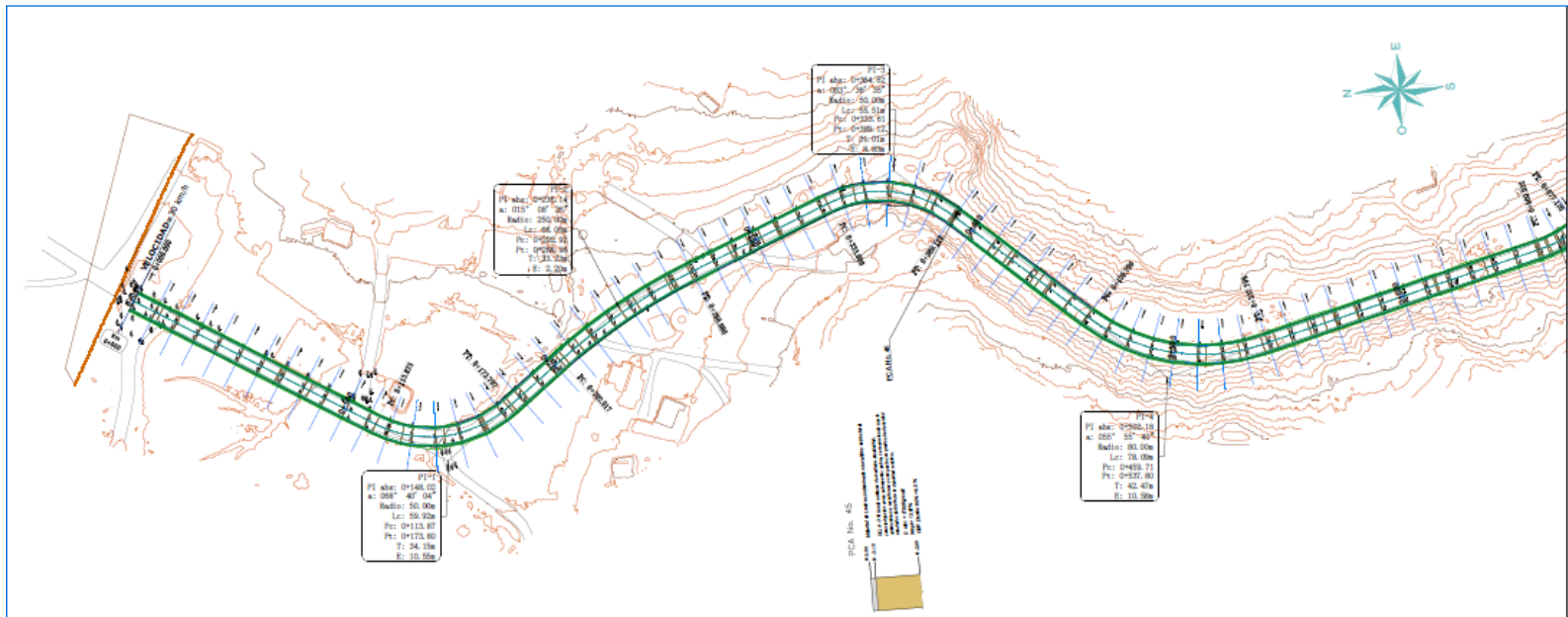

Inversión: \$ 6.996,00

## CLASE II

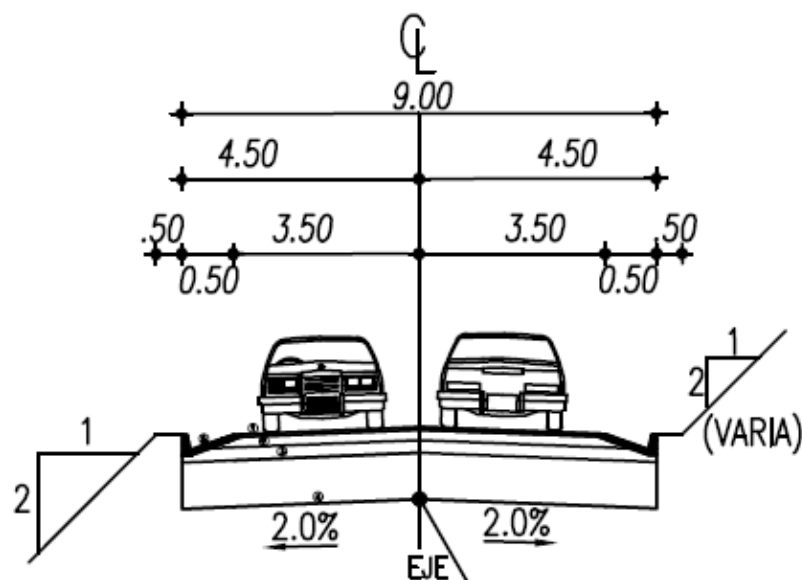

### SIMBOLOGÍA

- |   |                                     |            |
|---|-------------------------------------|------------|
| ① | HORMIGÓN ASFÁLTICO                  | e= 2"      |
| ② | Base Granular de Agregados          | e= 0.20 cm |
| ③ | Subbase Granular Clase III          | e= 0.20 cm |
| ④ | Mejoramiento de subrasante          |            |
| ⑤ | Cuneta revestida de Hormigón Simple |            |

ESCALA 1:250

PUNTO DE APLICACIÓN DEL PROYECTO VERTICAL

Inversión: \$ 6.996,00



# DISEÑO GEOMÉTRICO DE ESTRUCTURA Y ASFALTO DE VÍA



## ESTUDIOS Y DISEÑOS DEFINITIVOS PARA LAS VÍAS:

1. TRAMO 3 DE NOVIEMBRE - EL CISNE LONGITUD DE 1.2 KM
2. TRAMO CISNE - VOLUNTAD DE DIOS LONGITUD DE 0.820 KM
3. TRAMO EL CRUZADO- SANTA MARÍA DE LONGITUD DE 0.590 KM
4. VÍA SAN MARTÍN LONGITUD DE 0.720 KM
5. VÍA EL CRUZADO EL MIRADOR LONGITUD DE 0.670 KM

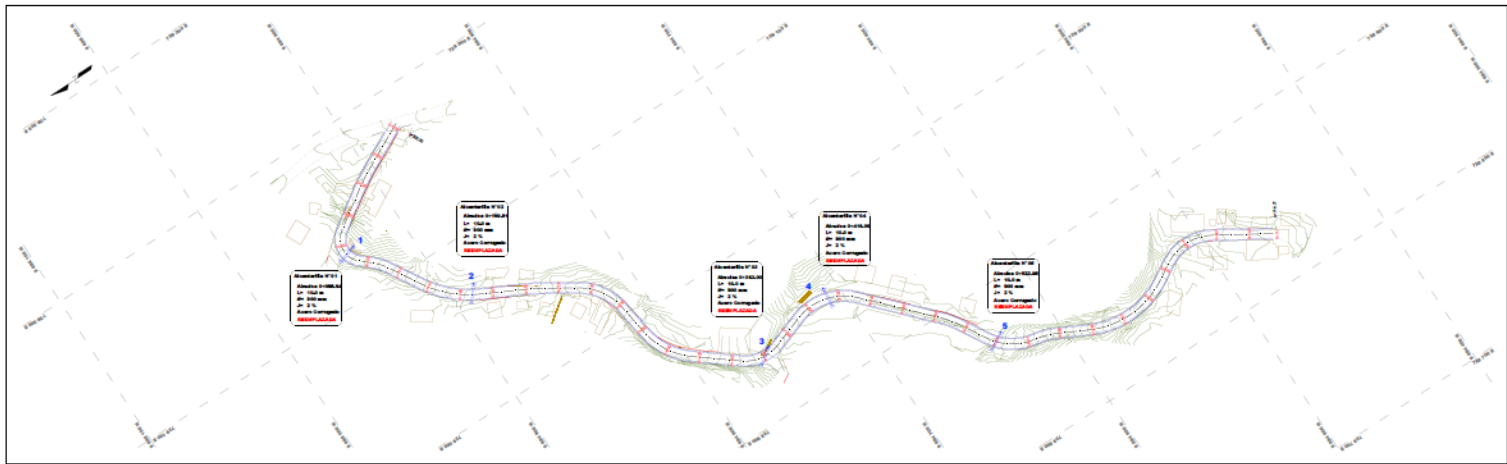

Inversión: \$ 17,395.00

**SECCION TRANSVERSAL**

Escala 1:75

**0+000 - 0+716.77**

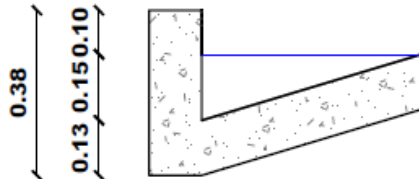
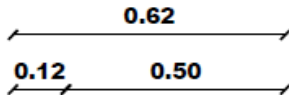
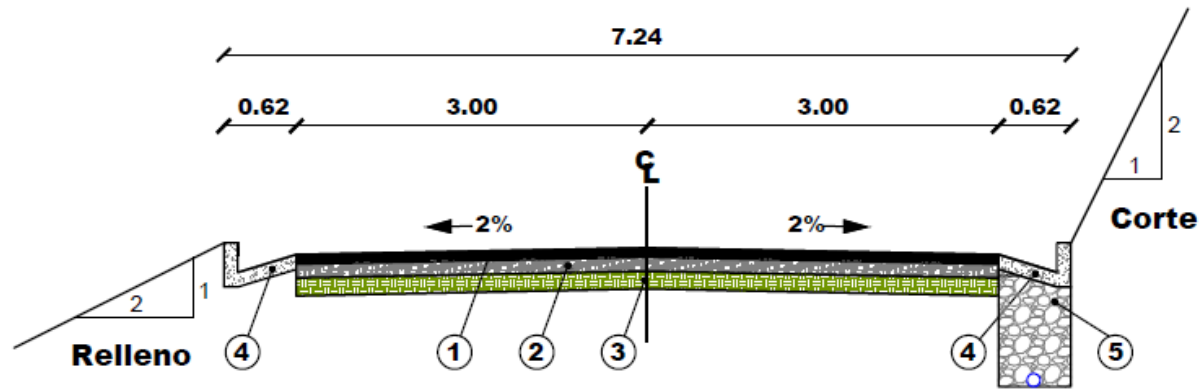

- |   |                                       |              |
|---|---------------------------------------|--------------|
| 1 | Capa de rodadura Ho. Asfaltico        | <b>8 cm</b>  |
| 2 | Base Clase 2                          | <b>12 cm</b> |
| 3 | Sub base Clase 3                      | <b>16 cm</b> |
| 4 | Cuneta H°S f'c 210 kg/cm <sup>2</sup> |              |
| 5 | Sub dren                              |              |



# MINGAS DE MANTENIMIENTO VIAL CON EL MUNICIPIO DE CUENCA



Zumbahuayco, Santa María, La Playa – La Merced 2, San Martín y La Merced 2



**10 KM – INVERSIÓN \$35.000**



## MINGAS DE MANTENIMIENTO VIAL CON LA PREFECTURA DEL AZUAY



Reina de la Paz, Hayroloma, Inmaculada – Pachamama, Aguapata y Tanque de Agua – Lourdes.



**5,8 KM – INVERSIÓN \$20.000**



# SERVICIO DE ALQUILER DE EQUIPO CAMINERO PARA EL MANTENIMIENTO DE ALGUNAS VIAS DE LA PARROQUIA LLACAO



Inversión: \$ 10,499.00













**“SERVICIO DE ALQUILER DE RETROEXCAVADORA Y VOLQUETAS PARA  
ATENDER TRABAJOS POR EMERGENCIA OCASIONADOS POR LA  
TEMPORADA INVERNAL  
EN VARIOS SECTORES DE LA PARROQUIA LLACAO”**

**LLACAO**  
GOBIERNO PARROQUIAL



**Inversión: \$ 6.656,50**











**SERVICIO DE ALQUILER DE UNA RETROEXCAVADORA, RODILLO LISO Y VOLQUETES PARA TRABAJOS EMERGENTES EN LAS VÍAS, COMO RECONFORMACIÓN, LIMPIEZA DE QUEBRADAS, ACEQUIAS, PASOS DE AGUA, EN LA PARROQUIA LLACAO**

**LLACAO**  
GOBIERNO PARROQUIAL



**Inversión: \$ 6,793.28**



Samsung Galaxy A03s









## PRODUCCIÓN, TURISMO Y RECREACIÓN



PRODUCCION, CONVENIO SUSCRITO CON GPA PARA LA DOTACIÓN DE CUYES  
E INSUMOS AGRÍCOLA



Inversión: \$ 11,500,00





# ADQUISICIÓN DE INSUMOS AGRÍCOLAS CON PRESUPUESTO PARTICIPATIVO DEL MUNICIPIO DE CUENCA



Inversión: \$ 2,015,00



2%



# PROYECTO SOCIAL MIRADAS DE SABIDURÍA CON PRESUPUESTO PARTICIPATIVO DEL MUNICIPIO DE CUENCA



Inversión: \$ 16.482,96





**LLACAO**  
GOBIERNO PARROQUIAL

## “PROYECTO SOCIAL GUAMBRA KUSI CON PRESUPUESTO PARTICIPATIVO DEL MUNICIPIO DE CUENCA”



Inversión: \$ 9.108,42





# CABALGATA ORGANIZADA CON EL CLUB ECUESTRE SAN LUCAS POR LOS 164 AÑOS DE PARROQUIALIZACIÓN





# ELECCIÓN DE LA CHOLITA LLACAOENSE 2025





# ESCUELAS DE FÚTBOL DE LA PREFECTURA DEL AZUAY





# COLONIAS VACACIONALES





# CONSEJERO PROVINCIAL DEL AZUAY







---

**GRACIAS**